

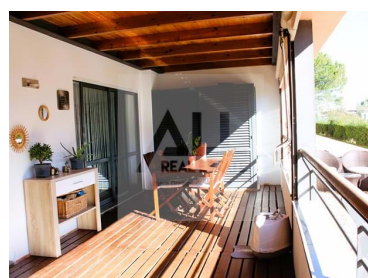

## Meia Praia - Apartamento

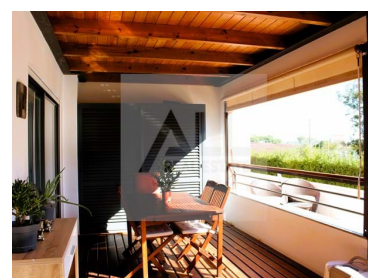

Quartos

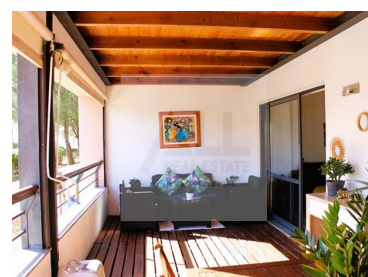

Casas de banho



Área (m<sup>2</sup>)



Garagem

**395 000 €**

(EUR €)

## BONITO APARTAMENTO EM MEIA PRAIA LAGOS

Fantástico apartamento T2 inserido num condomínio com piscina com bar de apoio, bonitos jardins e campo de ténis, muito bem localizado perto de todas as comodidades e da Marina de Lagos conhecida pelos seus elevados padrões de qualidade arquitetónica, com instalações e serviços que são internacionalmente reconhecidos através de diversas distinções, como a Bandeira Azul da Europa, o Euromarina Anchor Award, as 5 Âncoras douradas da TYHA e as 5 Estrelas do IMCI Meia Praia.

O apartamento está virado a Este, gozando de muita luz natural com um terraço espaçoso, é composto por hall de entrada, cozinha equipada, grande sala comum em plano aberto com acesso direto à varanda, 2 quartos com roupeiros embutidos, 2 casas de banho sendo 1 privativa, o quarto principal tem acesso à varanda que é comum à sala. Apesar de ser um rés do chão a varanda goza de muita privacidade.



**Zelia Rosa**

916633873 <sup>2</sup>

info@allrealestatealgarve.com

**T +351 916 633 873 <sup>2</sup> · E info@allrealestatealgarve.com**  
**Urbanização Quinta S. António, 8600-315 Lagos Portugal**  
**AMI 13212**

<sup>1</sup> (Chamada para rede fixa nacional) | <sup>2</sup> (Chamada para rede móvel nacional)



Na cave encontra-se 1 lugar de estacionamento e uma arrecadação espaçosa.

Para mais informações ou para marcar a sua visita não hesite em contactar-nos.

## Características da Propriedade

- Área bruta: 118
- WCs: 2
- Garagem
- Elevador
- Ano construção: 2003
- Certificação energética: C
- Vista: Vista campo , Vista urbanização
- Curta distância a pé da praia



**Zelia Rosa**

916633873 <sup>2</sup>

[info@allrealestatealgarve.com](mailto:info@allrealestatealgarve.com)

**T +351 916 633 873 <sup>2</sup> · E [info@allrealestatealgarve.com](mailto:info@allrealestatealgarve.com)**  
**Urbanização Quinta S. António, 8600-315 Lagos Portugal**  
**AMI 13212**

<sup>1</sup> (Chamada para rede fixa nacional) | <sup>2</sup> (Chamada para rede móvel nacional)